



INSTITUT JULES
BORDET
90, Rue
Meylemeersch
1070 Bruxelles

**Demande d'examen
anatomopathologique ou
cytologique: oeso-gastro-
duodenoscopie (OGD)**

Ref : IJB-AQ-F066-v07
Version : 07
Applicable le : 06-12-2021



Identification du patient :

Urgent: OUI / NON

Date de l'examen endoscopique:

Identifiant médecin prescripteur:

Cachet et signature du prescripteur

Copie à:

Nom :

Prénom :

Adresse :

N° INAMI :

Renseignements cliniques:

.....
.....
.....

Observations endoscopiques: Veillez indiquer très précisément la zone sur le schéma et compléter la légende

- Oesophage:
- Estomac:
- Duodenum:

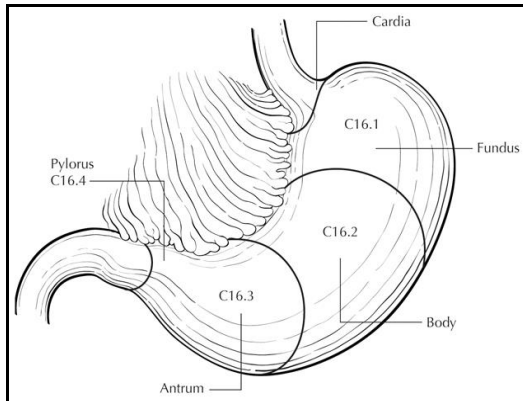

Légende :

1. ...
2. ...
3. ...
- ...
-

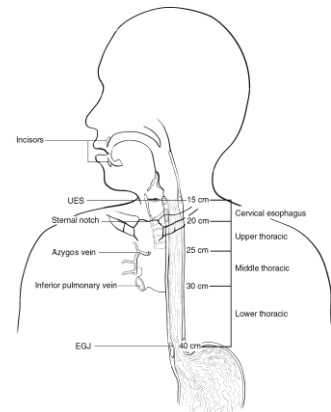

**SERVICE D'ANATOMIE PATHOLOGIE, CYTOLOGIE
ET CYTOGENETIQUE**

Institut Jules Bordet
Rue Meylemeersch, 90 - 1070 Bruxelles
Fax : 02 541 32 81
<https://www.bordet.be/fr/anatomie-pathologique>