

Patient

répondeur

Rémission complète (CR) ~ 6 ans

La carte d'identité virale (part rouge) est dominante au diagnostic (D), décroît lors de la rémission (CR1 à CR3) et reste négligeable pendant 6 ans pour augmenter lors de la rechute (R)

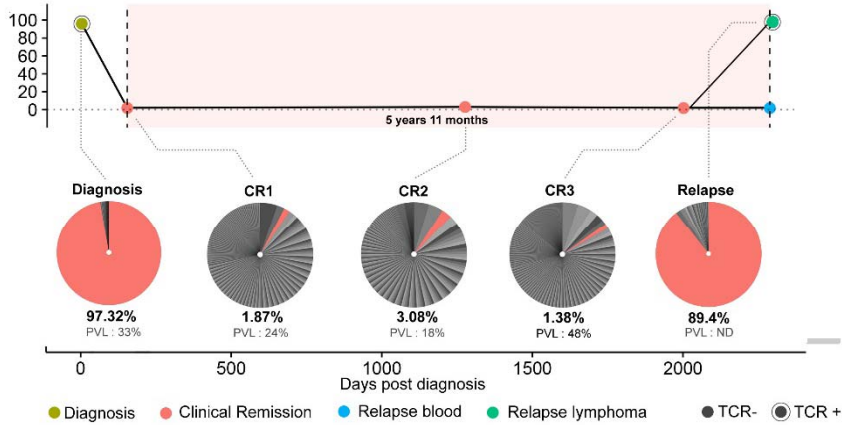

Patients

réfractaires

Rémission complète (CR) ~ 3 à 5 mois

La carte d'identité virale (part rouge) est dominante au diagnostic (D), reste dominante au cours de la rémission (CR1 à CR3) pour redevenir proche de 100% lors de la rechute (R)

